



Address:
P.O. Box 201, Prasingh,
Chiang Mai, Thailand 50200

Email: shanhumanrights@gmail.com
Website: www.shanhumanrights.org
Phone: +66 (0)93- 297-7754

ဗိုလ်တမ်းငဝ်းလံး ဂဝ်.ငဝ်းသုခ်,လံးဂုခ်းလိုင်;တံးမံ 10/2017

ဝခ်းထိ 21/09/2017

**သိုဂ်းမခ်းသိုပ်,ပေး.ထုပ်.၊ ချးနှိမ်၊ တိလွပ်းဂုခ်းမိုင်းဗွင်းခပ်းခူခ်.သွဂ်းတဝ်ယမ်းဂင်ခိုခ်း
ခင်းငလးဝိုင်း ရှုပ်ပူင်း**

တင်းငတ,ရှင်လိုင်ခ်းဂျူလံး 2017 မးသိုဂ်းမခ်းသိုပ်,ခူခ်.သွဂ်းတဝ်လွမ်းဂိုမ်းရှမ်းဗှံ,ရှင်, ငလးဝိုင်း
ရှုပ်ပူင်း၊ ပေး.ထုပ်.၊ ချးနှိမ်ငလးတိလွပ်းဂုခ်းဝခ်းလိုင်ခ်းခ်။

ဗွင်းခမ်းတင်း ဝခ်းထိ 31/07/2017 တေးထိုင်ဝခ်းထိ 05/08/2017 ခခ်.သိုဂ်းမခ်းခမရ 249
ငလး ခမရ 425 ခပ်းခူခ်.သွဂ်းတဝ်ဝခ်းဂုခ်းမိုင်းသမ်ဝခ်း ခင်းငလးဝိုင်းရှုပ်ပူင်း၊ တျးသွင်ဝခ်း
မိခ်းဗွင်းတိုင်းခိုခ်း။ ဂုခ်းဝခ်း 5 ဂေး.လျးပေး.ထုပ်.၊ တျး 11 ဂေး.ရှမ်းပျးကွခ်,လံးကယု 16
လုဂ်းနှိမ်းလျးတိမတ်။ မိုင်းဝခ်းထိ 31/07/2017 ဂုခ်းဝခ်းဂေး.ခိုင်လျး သိုဂ်းမခ်း ခမရ 421
ယိုင်းတံ။ မိုင်းဝခ်းထိ 09/09/2017 ခခ်.ထိုင်သိုဂ်းမခ်းခမရ 514 တိမတ်.ဂုခ်းဝခ်းကမ်,မိ
တင်းခိတ်းသင်သေးပေး.ထုပ်.ခူမံဝခ်း, ရှပ်.ရှင်း။

ရှုပ်ရှပ်းလွင်းပူခ်.ပိခ်သုခ်,လံးဂုခ်းခင်းထိုင်.ရှုပ်ပူင်းကခ်ဂဝ်.ငဝ်းသုခ်,လံးဂုခ်းလိုင်;တံး လံးဂိုပ်း
ရှမ်းတွမ်ဝို. ခင်းခမ်းတင်း ဝခ်းထိ 31/07/2017 ထိုင်ဝခ်းထိ 11/09/2017 ခခ်.မိခ်,ပျးတိုင်းခ်။

ဝခ်းထိ	ဂုခ်းဝခ်းကခ် လျးပူခ်.ပိခ်	လိပ်းယွခ်. လျး ပူခ်.ပိခ်	ကွင်းတီး ခင်းငလးဝိုင်း ရှုပ်ပူင်း	သိုဂ်းမခ်းကခ်ပူခ်.ပိခ်		
				ရှိုင်းသိုဂ်း	မံတပ်.	ပျးတိုင်း ဂုမ်းဂမ်
31/07/2017	လံး 1 ဂေး.	လျးယိုင်းတံ	ဗှံ,ရှင်, ဝခ်းခူပ်တွင်း၊ ကိုင်,ပျးခီး	ကမ်,ရှပ်.	ခမရ 421	ငဝ်းငခ်းဂုမ်း ဂမ် ဗိုခ် ဂခ်ယခ်, သိုဂ်း 7 (ပဂ်းတပ်. တီးဗခ်းခခ်,)
31/07/2017	လံး 1 ဂေး.	လိတ်းထမ်၊ ပေး.ထုပ်.	ရှိုမ်းဝခ်းခေးပိုင်, ကိုင်,ခေးပိုင်,	ကမ်,ရှပ်.	ခမရ 425	ငဝ်းငခ်းဂုမ်း ဂမ် ဗိုခ် ဂခ်ယခ်,

						သိုက် 7 (ပန်း တပ်၊ တီးဝါး၊ယံခင်၊)
01/08/2017	လား 3 ဂေ့	လီတီးထာမ်၊ ပေ့ထုပ်	ဝါခင်းခေးပိုင်၊ ကိုင်၊ခေးပိုင်၊	40	ခလရ 249	တိုင်းသိုက်ဝမ်း ကွက်၊ (တူခင်းတီး)
03/08/2017	လား 9 ဂေ့ ရှမ်းပူး ကွမ်၊ လား ကယု 16 ဂေ့ 1	လူးသေးမိုဝ်း မတ်.ဖွင်း တိုင်း ခိုခင်း သေ ဂုမ်းခင် ဝံ.ခင်းတပ်	ဝါခင်းဂုခင်း၊ ကိုင်၊ဝါခင်းမိုင်းပိုင်း	30	ခလရ 249	တိုင်းသိုက်ဝမ်း ကွက်၊ (တူခင်းတီး)
04/08/2017	လား 1 ဂေ့	တိလွမ်းဂုမ်း ခင်ဝံ. ခင်းခွက်၊ ရှင်းယး	ဝါခင်းမက်၊လင်း ကိုင်၊လားသက်၊	30	ခလရ 249	တိုင်းသိုက်ဝမ်း ကွက်၊ (တူခင်းတီး)
10/09/2017	လား 1 ဂေ့	ပေ့ထုပ် လိုမ်းတူဝ် မတ်.ဝံ.ခင် ခိုခင်း	ဝါခင်းခမ်းခွက် ကိုင်၊ခေးပိုင်၊	45	ခမရ 514	ငဝ်းငုခင်းဂုမ်း ဂမ် ခံခင် ဂါခင်ယခင်၊ သိုက် 2 (ပန်းတပ်၊ တီးမိုင်းဂိုင်)

လွင်းခံ.ပိခင်ဂါခင်သိုပ်၊ပူခင်.ပိခင်သုခင်၊လံးသုခင်၊ပိခင်ဂုခင်းမိုင်းတီးလံးပိခင်ပင်တိုက် ဂခင်တင်း ခွင်၊
သီ၊ကပ်ခိုခင်းလိုင်းတံး/တပ်.သိုက်လိုင်းတံး RCSS/SSA ခင်းခလးဝိုင်းရှပ်ပူင်းမိုင်းဝမ်းထိ 14/07/2017
ပူခင်.မူးခခေ.ယပ်.။ မိုင်းဝမ်းထိ 04/08/2017 ခခေ.ဂေးဂပ်.ငဝ်းသုခင်၊လံးဂုခင်း လိုင်းတံးလံးကွက်၊
ဖိုခင် တမ်းငဝ်းလံးကခင်သိုက်မခင်းတိလွမ်းဂုခင်းတင်းခမ်းခင်းခမ်းတင်းဝမ်းထိ 16/07/2017
ထိုင်ဝမ်းထိ 30/07/2017။ ကွမ်၊လား ကယု 12 ပီဂေ့.ကခင်လူးတိလွမ်းမိုင်းဝမ်းထိ 18/07/2017
ယွခင်.မီးလက်၊လတ်၊ ခခေ.လံးထုက်၊ပွဲ၊ခိုခင်းမိုင်းဝမ်းထိ 15/08/2017 သေလံးလူး ဂုမ်းခင် ခမ်း
တင်း 4 ဂုင်း။

ဖွင်းသိုက်မခင်း 249 ဖေ့လား ကိုင်၊မိုင်းပိုင်း ခလးဝိုင်းရှပ်ပူင်းဖိုခင်းယိုဝ်းခွင်းလူင်မိုင်းဝမ်းထိ 28-
30/08/2017 ခခေ.ဂေးရှိုတ်းရှ်းဂုခင်းဝါခင်း တိုက်လံးဂုခင်းခလးခလး.။ မိုင်းဝမ်းထိ 26/08/2017
ခခေ.သိုက်မခင်းသိုင်၊ လက်၊ဖှင်.ထိုင်ပူ၊ခခေ.ဝါခင်း တူးသီ၊ဝါခင်း ခင်းမိုင်းပိုင်း ခလးဝိုင်းရှပ်ပူင်းသေ
ဖှင်.ထိုင်ဂုခင်းဝါခင်းဝူး ရှ်းယု၊ရှင်၊ဂံတပ်.ခပ် ခွပ်းတေယိုဝ်းမက်၊လူင်ခင်းပိုခင်.တီးခခေ.ခံယပ်.။

ကွင်းတီးပူခင်ပိခင်သုခင်,လီးဂူခင်းလူလှ်းတပ်.သိုဂ်းမာခင်း ဆင်းလးဝိုင်းဂျပ်ပူင်း
ဝခင်းထိ 31 လိုခင်ဂျူးလီး ထိုင် 10 သ်းထိမ်းပိုင်း 2017

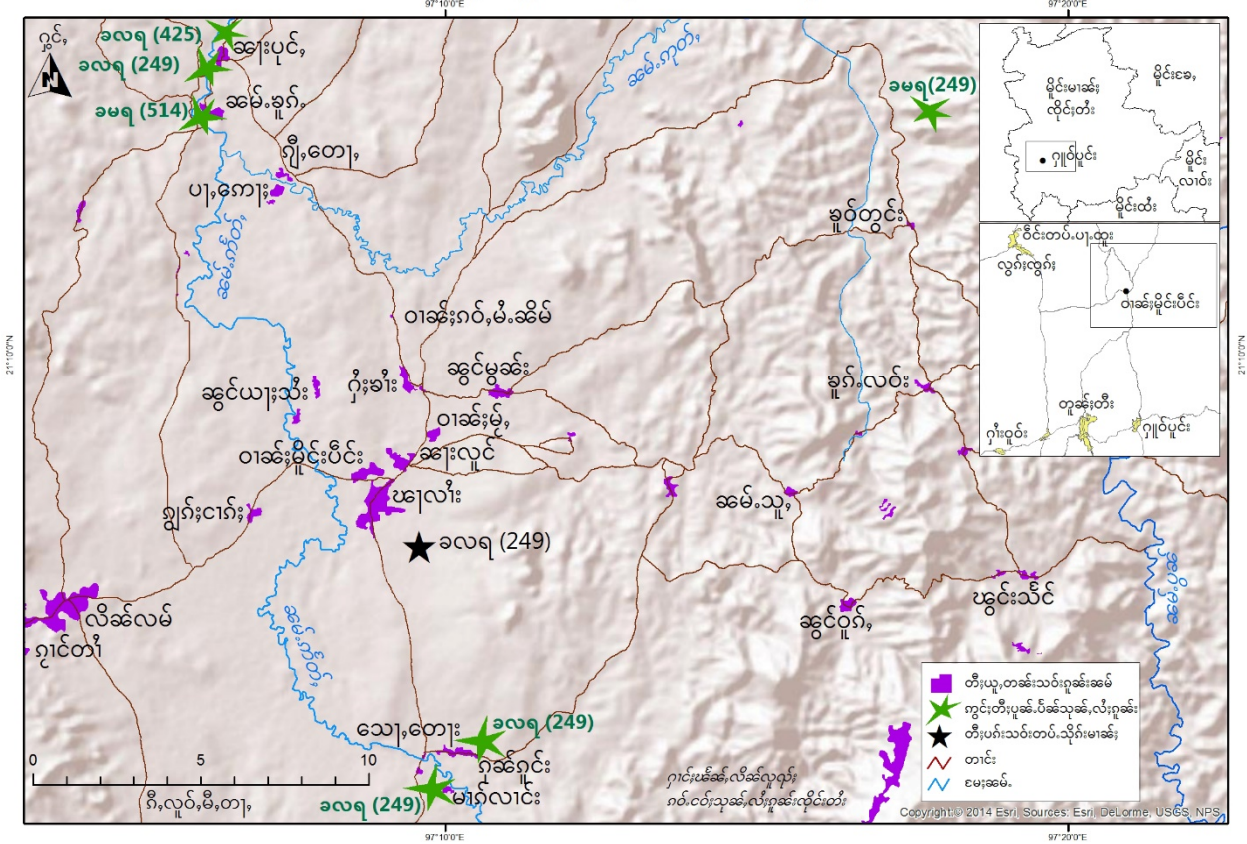

ဆင်းဝခင်းထိ 31 လိုခင်ကျေးဂါတ်. လးဝခင်းထိ 2 လိုခင်သ်းထိမ်းပိုင်း 2017 ခခင်.သိုဂ်းမာခင်းခမရ
တပ်. 216 ယုခင်းထုဂ်း (ထေ့,လျ,ဂျီ,) ဂူခင်းဝါခင်းဂွ်းဂျ,တော့.ခိုင်းခွင်ခပ်လးတိုဂ်းလှ်.ဂူခင်းဝါခင်း ဂျ,
သူင်,တောင်းပခင် ခပ်ဝါခင်းတော့,ဝါခင်း ဆင်းဂူပူင်း။

ခွဂ်းသေခခင်. ဂပ်.ငပ်းသုခင်,လီးဂူခင်းလိုင်းတံး ယင်းလီးဂ်းဂွမ်ခေးမုခင်းဂ်း,ဂပ်းလွင်းသိုဂ်းမာခင်း
သွဂ်းတပ်ကပ်လံးခွင်ဂူခင်းဝါခင်းခွင်ခပ် ခူခင်း.သွဂ်းတပ်ဆင်းထုင်.ဂူပူင်းခခင်.ယပ်.။

ဂူပူင်းလွင်းပူခင်ပိခင်သုခင်,လီးဂူခင်း

သိုဂ်းမာခင်းခမရ 421 ယိုဂ်းဂူခင်းဝါခင်းတံ

မိုင်းဝခင်းထိ 31/07/2017 တံးဝခင်းခခင်. လံးသုဂမ်, ကာယု 37 တိုဂ်.ပံဂျ,သူခင်းဂ်းကခင်မီးတောင်းဂွင်,
ဝါခင်းခွပ်တွင်းသေ ဂူပ်.လျူးသိုဂ်းမာခင်း 421 ဂမ်းခွင်;ကခင်ယိုဂ်းမခင်းတံခခင်.ယပ်.။

ဗွင်းလုံးသုဂမ်၊ပိ၊ပွန်၊ရှိုခင်းခိုခင်းခေခေ။ ဂူခင်းဝါခင်းခိုဝင်း လုံးဝင်းသိင်ခင်းတိတ်၊လေး၊ခပ်လွမ် ထောင်၊ဝါး မခင်းလုံးလိပ်၊လျားယိုဝင်းတံယပ်။ခေယူ၊ ဂူလုံးဂျးခပ်ကမ်၊ရှတ်းဂျးသွက်၊ရှုမခင်း။

ဝါးခေခေ။မွန်၊ရှိုမ်းလှိုခင်းခိုခင်း မိုဝ်းဝခင်းထိ 28/08/2017 ခေခေ။ပလိတ်းရှာခေ (လေး)ခပ်မားလူးမေး ခေခင်းလုံးသုဂမ်၊ သေ လာတ်းမခင်းခေခင်းဝါး ဗူဝ်မခင်းခေခင်းလျားသိုဝ်းမခင်း 421 ယိုဝ်းတံယပ်။ ဝှပ်း ဝါးမခင်းလိခင်းပံးခပ် ခေ။ ဝါးခေခေ။ဂူခင်းဝါခင်းခိုခင်းကွခေခေဂျးလုမ်းလျားခပ်းတူဝ်တံ လုံးသုဂမ်၊ ခေခေ။ယပ်။ လုံးသုဂမ်၊လေး၊မေးခေခင်း မခင်းမီးလုက်းလင်းရှိုမ်းဂခေခေသမ်ဂေ။

သိုဝ်းမခင်းတပ်။ 425 လေး၊ 249 လိတ်းထာမ်၊ ပေးထုပ်။ဂူခင်းဝါခင်း၊ 4 ဂေ။

မိုဝ်းဝခင်းထိ 31/07/2017 ခေခေ။လုံးထုခင်းထုခင်း ကာယု 44 ဂူခင်းဝါခင်းခေပုင်၊ ကိုင်၊ခေပုင်၊ ဂျး ခင်းထိုခေ၊ တင်းရှင်၊ဝါခင်း မိုဝ်းတျးဂျးလိင်။ဝှပ်းဂျးသေ ရှပ်။လျားသိုဝ်းမခင်း၊မရ 425 လုမ်းခိုခင်း။ သိုဝ်းမခင်းခေခေ။ လိတ်းထာမ်လေး၊ပေးထုပ်။မခင်းလုံးလံလံခင်းသေပွဲ၊ခိုခင်း။ ဝှပ်းလျားပေးထုပ်။ လေး၊မခင်းလုံးကမ်၊လင်းဂျး ရှိတ်းဂခေ 5 ဝခင်း။

မိုဝ်းဝခင်းထိ 01/08/2017 ခေခေ။ယမ်းမွန်၊ 11 မုင်းဂခေခေ ခေခေ။သိုဝ်းမခင်း၊မရ 249 မွန်၊ 40 ခပ်း ဂျးခင်း ဝါခင်းခေပုင်၊သေ သွက်၊တပ်ရှိုခင်းဂူခင်းဝါခင်းခင်းဝါခင်း။ လင်းကာရိယ ကာယု 58 တိုက်။လုက်းပံး ပျးခေရှိုခင်းမခင်း။ သိုဝ်းမခင်းလိခင်းသွဲ၊ဝါး ပိခေပေးသိုဝ်းတံး RCSS/SSA ခေသေထာမ်မခင်းဝါး လုက်းလုံးသုဂျးလှိုခေ။ သိုဝ်းမခင်းကပ်တုမိုဝ်းပေးထုပ်။မခင်းသမ်ဂမ်းသေခိုခင်းပွဲ။

သိုဝ်းမခင်းလုမ်းခေ။ ဂူလုံးခေခေ၊ဂပ်၊ခိုခင်းဂျးတိလှပ်းဂူခင်းဝါခင်း 2 ဂေ။ကခေလုက်းတီးသုခေရှိုသေပွန်၊ ရှိုခင်း ခင်းဝါခင်းခေပုင်၊ သိုဝ်းမခင်းထာမ်ခပ်လွင်းသိုဝ်းတံး RCSS/SSA မားမီးခင်းဝါခင်းခေသေ ပေး ထုပ်။ခပ်။ သိုဝ်းမခင်း မတ်။ခပ်သွင်ဂေ။ ကပ်ဂျးလွမ်းယပ်။ခိုခင်းပွဲ၊တီးတင်းရှင်၊ဝါခင်းမိုဝ်းယမ်း ဝါး ဝခင်းဝခင်းခေခေ။ ဂူခင်းလုံးသွင်ဂေ။ ခေခေ။-

- 1. လုင်းသင်၊မွင်၊ ကာယု 47 လုက်းလုံးလုင်းဂျးလိင်၊လေး၊ပျးမွခင်း
- 2. လုံးဂျးလိ ကာယု 19 ပိခေလုက်းလုံးလုင်းဂေ၊လေး၊ပျးသေး

ဂူခင်းဝါခင်း၊ 10 ဂေ။ပျးတင်းကွခေ၊လုံးကာယု 16 လျားသိုဝ်းမခင်းတပ်။ 249 တိမတ်။ဗွင်းခပ်း၊ခူခေ။ သွက်၊တပ် ယမ်းတိတ်းခိုခင်းလှိုခင်းယိခေ

မိုဝ်းဝခင်းထိ 03/08/2017 ခေခေ။ဂူခင်းဝါခင်း၊ 10 ဂေ။လျားသိုဝ်းမခင်း၊မရ 249 တိလှပ်းဂမ်းခပ် ဗွင်းခပ်ခပ်၊ ခူခေ။သွက်၊တပ်ယမ်းဂခေခေခိုခင်းလှိုခင်းယိခေ ခင်းဝါခင်းဂူခေဂူခင်း ကိုင်၊ဝါခင်း၊မိုင်းပိင်း လေး၊ ဝိင်းရှပ်ပုင်း။

သိုက်မာခင်း၊ခိုခင်းဝးပေးခေခင်ဂှိုခင်းလှိုဝးသားခင်းမီးလှို ဂျာ၊ခေစှိုင်းစလးခေခေသေ မခင်းလဝ်းဂေးလံးမး
ခေပခင်ဂှိုခင်းလှိုဝးသားခင်းသေသိုက်မာခင်းခပ်လှို. လဝ်းမူးဂှို.လှိုဝးသားခင်း။ လှိုဝးသားခင်းကမ်၊မီးဂှိုခင်းစလး
မေးခေခင်းမခင်း မးပိုတ်၊ပခင်ခင်းတူ ခပ်သေတွပ်၊ဝး လှိုဝးသားခင်းကမ်၊ယူ၊ဂှိုခင်းခေခေသေ ခပ်ကမ်၊ယုမ်၊
စလး လှို.လှိုခင်းခေခင်း.မခင်းဂျာ၊ သွက်ခင်းဂှိုခင်းကမ်၊စှိုခင်းသင်သေ ခိုခင်းဂှို.ကပ်လှို;လှိုခင်းခင်းမေး
မခင်းဂျာ၊လှိုမ်းခပ်တီးဂျှိုင်းမုခင်လဝ်းယဝ်. လိတ်;ထမ်လှိုင်းလှိုဝးသားခင်းဂျာ၊မီးတီးလှိုဂျာ၊လှိုခင်းယဝ်.
လှိုဝ်းခေ.။

ဂှိုတ်ခေခေသေခပ်ခိုခင်းဂျာ၊ဂှို.လှိုင်းစှိုင်းစလးလှိုင်းဂင်.မးတီးဝတ်./ဂျှိုင်းသေ ခိုခင်းလှို.လှိုင်းဂင်.ဂျာ၊
ခေဂှိုခင်း လှိုခင်း။ သိုက်မာခင်းထူပ်းစှိုခင်းလှိုခင်းတီးဂှိုခင်းမခင်းသေတိုလှိုဝ်းကပ်လှိုခင်းမိုဝ်းလှိုမ်း
ခပ်တီးဂျှိုင်းမုခင်လဝ်း။ ခိုခင်းကပ်မခင်းလှိုခင်းခင်းဝ်.တီးဂှိုင်းသင်းစယး(စယးသခါခင်း)တီးဝ်းဂှိုဝ်ပူင်း
ထိုဝ်မိုဝ်းလိဝ်ပုံ၊ပွဲ၊မး။ သိုက်မာခင်း ထံ၊ခိပ်းစှိုင်းလဝ်းမူးစလးကပ်ပိုခင်းဂိပ်;မခင်းလဝ်းဝ်။

လှိုခင်းခေ. ကာယု 30 ပီခင်းလှို;လှိုခင်းပုတ်းစလးပးယွတ်; ဝါခင်းခေးပင်, ကှိုင်း,ခေးပင်, စလးဝ်း
ဂှိုဝ်ပူင်း စတ,ခေးဂှိုခင်းယဝ်.သေ မီးလှို;သွင်ဂေး.ယဝ်.။

သိုက်မာခင်းခမရ 216 တိုက်ယွခင်းထူဝ်းဂှိုခင်းဝါခင်းစလးတိုက်လှို.ဂှိုခင်းဝါခင်းသုင်,တင်း

မိုဝ်းဝခင်းထိ 31/08/2017 ခေခေ.သိုက်မာခင်းခမရ တပ်. 216 မွက်; 50 သွက်;တပ်ဂှိုမ်းဂှိုမ်းဝါခင်းခေး
ပင်, စလးဝ်း ဂှိုဝ်ပူင်း သေတိုက်ယွခင်းထူဝ်း (ထေးလးဂျီ) လှိုင်းလောင်းခုလှို. ကာယု 52။ သိုက်မာခင်း
ကပ်ထူဝ်း လှိုင်းလောင်းခုလှို.တင်,ခပ်;ခေမ်.တင်းဂိခင်းစလးထူဝ်းခပ်သေ လိသင်,ဂှို;မခင်းစေးထူဝ်းဂျာ၊
လူးဝါခင်းဂှို;ခါး။ လှိုင်းလောင်းခုလှို.လံးစေးထူဝ်းပခင်ခပ်တင်းဝခင်းသေ ကမ်,လံးဂးခေမ်. မခင်းသင်။

ခင်းဝခင်းခေခေ.ခေခေ,ဂပ်, သိုက်မာခင်းလိသင်,လှိုဝးဝးလိင်,သုင်, ကာယု 34 ဂှိုခင်းဝါခင်းခေးပင်,ဂျာ၊ သုင်,
တင်းပခင်ခပ်တီးဝါခင်းဂှို;ခါး။

မိုဝ်းဝခင်းထိ 02/09/2017 ခေခေ.ဂေးသိုက်မာခင်းလှိုမ်း 216 ခေ.ခေခေ,ဂပ်, ဂှိုတ်;ခိပ်ဂျာ၊တီး ဝါခင်းဂှို;
ခါးသေတိုက်ယွခင်းထူဝ်း လှိုပ်ပိုင်းယိုဝ်း ကာယု 23 စလးလိသင်,ဂှိုခင်းဝါခင်းထိုင်းဂေး.ခေခင်း လှိုပခင်,တိ
ကာယု 25 ဂျာ၊သုင်,တင်းပခင်ခပ်။

သိုက်မားခင်း၊ ဗလရ 225 ငလးဗလရ 249 ရှိမ်ကပ်ဂျး၊ ငိုခင်း၊ ဗမ်း၊ ဗူခင်း ငလးခွင်ဂိခင်းယမ်၊ ခင်းဝါခင်းခမ်းခူဂ်.

ဗွင်းသိုက်မားခင်းဗလရ 225 ငလးဗလရ 249 တိုက်မီးယူထင်ခင်းဝါခင်း၊ ခမ်းခူဂ်တင်းငတ၊ဝခင်းထိ 18 ထိုင် 21/07/2017 ခခင်းသိုက်မားခင်းဂျးရှိမ်ကပ်ခွင်ခွင်ဂူခင်းဝါခင်းတမ် ခင်းပးတိုးခမ်း-

1. လင်းလိက်တ ငလးပးဂီ၊ သုမ်းငိုခင်း 26 သီခင်းဂျး၊ ဗမ်းဂးခခင်း 30 သီခင်းဂျး။ လိုင်ခခင်း သုမ်းခမ်းမခင်း ဂးခခင်း 50,000 ဂျး၊ ငလးဗူခင်းသွင်လုဂ်ဂးခခင်း 140,000 ဂျး။ ဗက်တူဂိုခင်းခပ်ဂေး၊ လုးသိုက်မားခင်းကပ်ဂျှ။
2. လင်းသင်၊လူ၊ ငလးပးမုးခခု သုမ်းငိုခင်း 14 သီခင်းဂျး၊ ခမ်းမခင်းသွင်တပ်၊ မိခင်းငိုခင်း 50,000 ဂျး။ ဗပ်းသခင်း 15 ထိုင် မိခင်းငိုခင်း 127,500 ဂျး၊ ငလးဗူခင်းသွင်လုဂ်ဂးခခင်း 140,000 ဂျး။
3. လင်းလခင်းတ၊ ငလးပးခမ်း သုမ်းဂး 1 လမ်း ဂးခခင်း 80 သီခင်းဂျး၊ ငလး ဗပ်း 8 ဂေး၊ (ထိုင်လိက်) မိခင်းငိုခင်း 65,000 ဂျး၊ ဗှာဂူခင်းခမ်းမခင်း 10 ကခင်း မိခင်းငိုခင်း 500,000 ဂျး၊ ငလးခွင်ထံ၊ ဗိပ်းရှင်၊ 1 လုဂ်၊ မိခင်းငိုခင်း 300,000 ဂျး။
4. ပးမုင် သုမ်းဗူခင်း 1 လုဂ်၊ မိခင်းငိုခင်း 500,000 ဂျး။

ဂျးဗ်ခင်းလိခင်းခေဂျှပ်ယွးကွင်းတီး လုမ်းသိုက်မားခင်းလုခင်းကပ်ခွင်ခွင်၊ တိမတ်ငလး၊ ပေးထုပ် ဂူခင်းဝါခင်းခမ်းခူဂ်. (ဂျူလီး 18 - သိပ်းထိမ်းဂိုဝ်း 10, 2017)

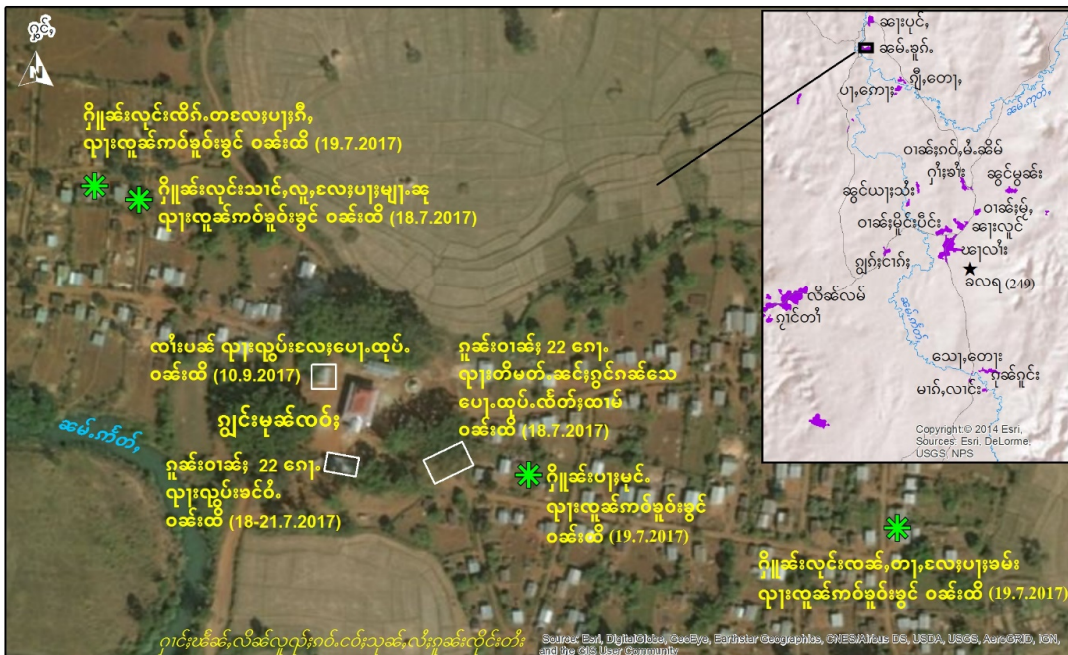

တွင်းထမ်း

လမ်းရှေ့ညိင် +66: (0) 62-941-9600 (တံး၊ ကင်းဂိတ်း)

လမ်းရွမ်းလိပ်း +66: (0) 94-643-4230 (မာခင်း၊ ကင်းဂိတ်း)