Address:
P.O. Box 201, Prasingh,
Chiang Mai, Thailand 50200

Email: shanhumanrights@gmail.com
Website: www.shanhumanrights.org
Phone: +66 (0)93- 297-7754

ဧရိယာတာမ်းငဝ်းလံၵး ၸဝ်.ငဝ်ၼသုၼ်,လံၼ်ၵူၼ်းလိုင်ၼ်တံး မၢ် 11/2017

ဝၼ်းထိ 04/12/2017

သိုင်းမၢၼ်ၼမရ 147 တီၵ်းလွတ်.ၶိုင်းလံၵ။ ၸၢဝ်ၶိၼ်ၼွင်လံၵၢင်လၢၼ်ၵတီၵ်းၶၢၼ်းထူဝ်ၼ်ၵူၼ်းဝၢၼ်ၼ် ဢွင်းပီၼ်ပၢင်တိုၵ်း လွမ်း ပၢ့တီ,မ့်,သုင်လိုင်ၼ်တံး/တပ်.သိုင်းလိုင်ၼ်တံး ၼင်ၼ်ၼလၢပ်ၵင်းသီ,ပေၢ့.

ဢွင်းပီၼ်ပၢင်တိုၵ်းလွမ်း ပၢ့တီ,မ့်,သုင်လိုင်ၼ်တံး/တပ်.သိုင်းလိုင်ၼ်တံး SSPP/SSA ၼင်ၼ်ရၢင်လူၼ်ၼူဝ်ၼ်ပိုမ်ၼ်ပိုဝ်ၼ် ၼၵၼ်.သိုင်းမၢၼ်ၼ်ၼမရ 147 တီၵ်းလွတ်.ၵူၼ်ၼ်ဝၢၼ်ၼ်, ၸၢဝ်ၶိၼ်ၼွင်လံၵၢင်လၢၼ်ၵတီၵ်းၶၢၼ်းထူဝ်ၼ်ၵူၼ်းဝၢၼ်ၼ်။

မိုဝ်ၼ်ဝၼ်းထိ 28/11/2017 ၼၵၼ်.သိုင်းမၢၼ်ၼ် ၼမရ 147 ၸၢၼ်ပၵ်းတပ်.တီၼ့ၼွင်ဢေၼ့မွၵ်ၼ် 60 ၸၢးသွင်လမ်း ၶွတ်ၼ့ ၵွၢ့ၼင်းဝၢၼ်ၼ်ပၢ့ၸၢင်းသေ သိုပ်,ပံၵွၢ့တၢင်းဝၢၼ်ၼ်ၼၢးၼ်ပ်။ ၵွၢ့တီၵ်းလွတ်.ထဝ်ၼ်လံၵးဢေၢ့ၼခိုင်ၼ့ လိုဝ်ၼ့ၶွင်.လုင်းသု ၸၢ့ ယု 50 ၵွၢ့သူင်,တၢင်းပၼ်ၼပ်ထိုင်ဝၢၼ်ၼ်ၼမ်.လိၼ်း (ဝၢၼ်ၼ့ပလွင်ၼ့ မီးၶူဝ်လင်ၶိုၼ်းမွၵ်ၼ် 30)။ ဢွင်းၽၼ်ပ်ၵွၢ့တီၼ့ ဝၢၼ်ၼ့ၼမ်.လိၼ်း ယပ်.ၼၵၼ်. သိုင်း မၢၼ်ၼ့ခိုၼ်ၼ်ပွ်,လုင်းသုပွၵ်ၼ့ၶိုၼ်းသေ ၼပ်သိုပ်,ၼွၼ်ၼ်တီၼ့ၼၵၼ်.ခိုၼ်ၼ်ၼခိုင်ၼ့။

ဝၼ်းထိ 29/11/2017 ၽၢပ်းယၢမ်း 8:30 ၶၢင်ၼ့် သိုင်းမၢၼ်ၼ့ၶွၵ်,ဝၢၼ်ၼ့ၼမ်.လိၼ်းသေသိုပ်,ၽၢပ်းတၢင်းမုင်ၼ့လူး ၼဢေ့တၢင်းလၢၼ်ၼ်ၸၢၼ်မီးလွဲ ၵွၢ့ၶူပ်.သ့,ပၢ့တီ,မ့်,သုင်လိုင်ၼ်တံး/တပ်.သိုင်းလိုင်ၼ်တံးတီၼ့ ၵွင်းမ်.ၶုင်း။ လံၼ့ပီၼ်ပၢင်တိုၵ်း ၸၢၼ်ၶိုင်မွၵ်ၼ့ 35 ၼဢေ့ထီး၊ ပံၼ်းၼၵၼ်.သိုင်းမၢၼ်ၼ့ခိုၼ်ၼ်ထွံပွၵ်ၼ့လူးဝၢၼ်ၼ့ၼမ်.လိၼ်း။

ဝၼ်းၼၵၼ်.ပံၼ်းဝၼ်း လုင်းပုၼ်. တင်းၵူၼ်းရိုၼ်းမၼ်းတိုၵ်.ၶ့ၢၼ့ထူဝ်ၼ့လူင်ၵွၢ့ၽ်၊ ၽဝ်ၼ့ၸၢပ်,/ၽဝ်ၼ့ၼၽ,ၽဝ်တီၼ့ သီ, ပေၢ့ သေခိုၼ်ၼ်ပွၵ်ၼ့ရိုၼ်းတီၼ့ဝၢၼ်ၼ့ၼွင်ၼလၢ့ၶူပ်.သ့,သိုင်းမၢၼ်ၼ့ ၼမရ 147 ၸၢၼ်တိုၵ်. ထွံပွၵ်ၼ့လူးဝၢၼ်ၼ့ၼမ်.လိၼ်း ၼၵၼ်. ယပ်.။ သိုင်းမၢၼ်ၼ့လွတ်.ၼဝ်ဂိုတ်းထူဝ်ၼ့သေသွၵ်ၼ့တဝ်ၼ်ၼ့ထူဝ်ၼ့ယပ်. ၸၢဝ်တီၼ်ၼတဝ်ၼ့/ ဝမ်,ပူ, 10 လုၵ်ၼ့ ၸၢမ်,ပၼ်ၼၵၢ့မၼ်း။ ပံၼ်းၼၵၼ်.ခိုၼ်းဂိုတ်းတၢင်းထူဝ်ၼ့ၸၢမ်,ပၼ်သိုပ်,ၽၢပ်းတၢင်းထီၼ့။

သိုင်းမၢၼ်ၼ့ၼွၼ်ၼ်တီၼ့ဝၢၼ်ၼ့ၼမ်.လိၼ်းခိုၼ်ၼ်ခိုင်ၼ့ယပ်. ခိုၼ်ၼ်သိုပ်,ၽၢပ်းတၢင်းၵွၢ့တၢင်းဝၢၼ်ၼ့ပၢ့ၸၢင်း။ မိုဝ်ၼ့ ဝၼ်းထိ 30/11/2017 ယၢမ်းၶၢင်ၼ့်ၼၵၼ်. သိုင်းမၢၼ်ၼ့လွတ်.ပူ,ၼဂ,ၵွၢ့ၶ့ၢ်ၸၢးပၼ်ၼပ်သၢမ်လမ်းသေ တီၵ်းလွတ်. ၵူၼ်း ဝၢၼ်ၼ့ပၢ့ၸၢင်းသၢမ်ဢေၢ့ လုင်းလံၵးလူင်၊ ၼဢၢင်းဢေးမျိၼ်ၼ်.ၼလၢ့လုင်းလၢၼ်,တေၢး ၶ့ၢၼ့သူင်,ၼပ် လုၵ်.ၸၢပ် တီၼ့ ဝၢၼ်ၼ့ပၢ့ၸၢင်း ၵွၢ့လူး တပ်.ၼပ်တီၼ့သ်ၼ်ၵ်ပ်။ ၸၢးၼမ်.မၼ်းထူဝ်ၼ့ဢေၢ့ၼပ်ၸၢမ်,ပၼ်။

ပၢ့တီ,မ့်,သုင်လိုင်ၼ်တံး/တပ်.သိုင်းလိုင်ၼ်တံး SSPP/SSA ၼ်.လူင်းလံၵးမိုဝ်းဢိုတ်းယိုဝ်းမ့်,လွမ်းသိုင်းမၢၼ်ၼ့မိုဝ်ၼ့ပီ 2012 ၵူလုပ်းၸၢးဢ်.လံၼ့လုၢးသိုင်မၢၼ်ၼ့ပိုတ်,ၼဢေ့သိုင်းသ့,တင်ၼ့ၼတ,ၼၼၼ်.မၢး။

ၵွင်းတီၼ့တပ်.သိုင်းသိုင်းမၢၼ်ၼ့ပိုတ်းယိုဝ်း တပ်.သိုင်းလိုင်ၼ်တံး SSPP/SSA ၼင်ၼ်ၼလၢ့ပီင်းသီ,ပေၢ့ 29 ၼူဝ်,ဝ်မ်ပၢ့ 2097

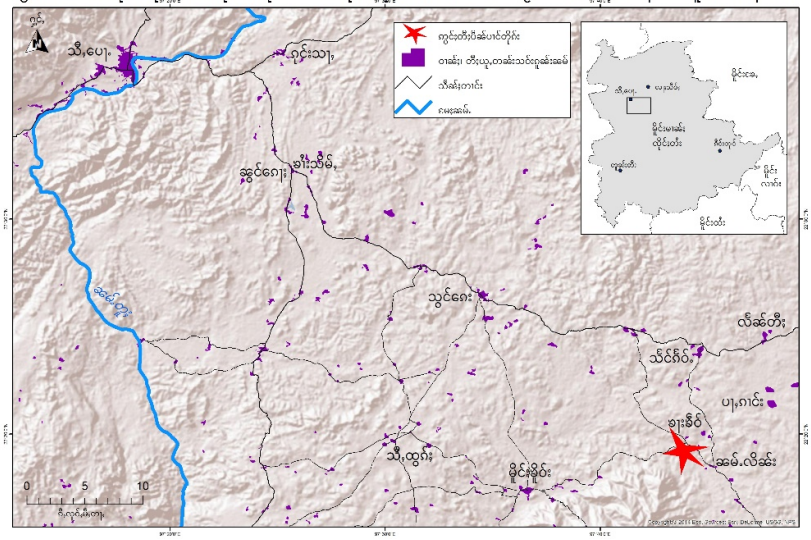
ကွင်းတီးဝိုၼ်ပၢင်တိုက်
ဝၢၼ်း၊ တီးယု,တၢၼ်းသင်ဂုၼ်းၼမ်
သီၼ်ၼ့တၢင်း
ဧရိယာမြေ
ရှမ်းပြည်
ကချင်ပြည်
ဗမာ
ကရင်ပြည်
ပဲခူး
ရန်ကုန်
ကယားပြည်
ချင်းပြည်
ဧရာဝတီ
ရခိုင်
ရှမ်းပြည်
ကျိုင်းတုံ
ကျိုင်းလုံ
ကျိုင်းတုံ
ကျိုင်းမန်း
ကျိုင်းတောင်
ကျိုင်းပန်
ကျိုင်းလုံ
ကျိုင်းထီ
ကျိုင်းရှေ
ကျိုင်းမောက်
ကျိုင်းပန်
ကျိုင်းတုံ

ကွခန်,လံုးကျယု 8 ဒူပ်,တံ၊ယွခန်.မၢဂ်,တ်ဂ်,သ့, ခင်းဒလးဝ်င်းခမ်.တူး

မ့ိုဝ်နှဝခန်းထိ 28/11/2017 ခခေန်. လံုးလၤ့ဂၢခန်, ကျယု 8 ဒူပ်, လုဂ်နှလံုးလုင်းသၢင်,ခ်ိင်, ပၤနှသ့ိုဝ်. ဥၤ့လွမ်း ပေၤ့ဒမၤမခန်းခင်းသူခန်ခဝ်နှကၢပ်, သူခန်ဂ့်နှဂ့်မ်းဝၢခန်းခဝ် ခၤးသၢင်း၊ ကဘ့ိုင်,ခၤးသၢင်း ဒလးဝ်င်းခမ်.တူး။ ဒွင်းခၢဝ်း ယၢမ်း 4 မ့ုင်းဝံၤးဝခန်းခခေန်. ပေၤ့ဒမၤမခန်းလံုးလ့ဉ်.ရ့ဉ်နှဥၤ့,ဂ်ပ်းဒဂ်ဉ်းပဂ်.ခဒ်ဒလၤမခန်းလံုးဂေၤ့လုဂ်. တီၤထ်ိင်သူခန်ခဝ်နှကၢပ်, ခဝ်သေ ဥၤ့ဂ်ပ်းဒဂ်ဉ်းပဂ်.ဒလၤနှဥၤ့ယ်ပ်,လှၤးမၢဂ်, M9 ခင်းဂေၤ့ဂှုလ်ၤ ယုမ်းဒဂ်ဉ်းပဂ်.ယဝ်. မၢဂ်,တ်ဂ်, ဒလၤမခန်း လံုးတံ၊ ထင်တီၤဂမ်းလ်ဝ်။

လံုးလၤ့ဂၢခန်, ကျယု 8 ဒူပ်, ဂေၤ့ယ်ပ်,လှၤးမၢဂ်, M9 သေတၢ်ထင်တီၤ

ဒွင်းလံၤ့ဒိခန်းသ်ိင်မၢဂ်,တ်ဂ်,ယဝ်.ခခေန်. ပေၤ့ဒမၤမခန်းလံုးလ်ိခန်ၤ လူးတၢင်းသ်ိင်မၢဂ်,တ်ဂ်,ခခေန်.သေ ထူပ်းရ့ခန်မခန်း လံုး ခ့ခန်း တံၢဝံ.ယဝ်.။ ပေၤ့ဒမၤမခန်း လံုးနှိုခန်း ကဝ်ခၢပ်ၤ တူဝ်တံၢမခန်း ဇ့ခ်ရ့ိမ်းသူခန်ဂ့်ၤဝခန်း ခခေန်. ယဝ်.။ မခန်းလံုး ဝ်ိခန် လုဂ်နှလံုးဂေၤ့လ်ိဝ်။

ဥ့ခန်းဝၢခန်ၤလွမ်တူဂ်,တဂ်.ဂခန်ဝၤ့ မၢဂ်,ခခေန်.ဝ်ိခန်မၢဂ်, သ့ိုဂ်း မၢခန်ၤ ဥ့ပ်ၤဝၤ့သ့ိုဂ်းမၢခန်ၤတပ်.ဥ့ခ် 110 မ့ဂ်ၤ 100 ဂေၤ့ဂၢခန်ယူ, ပၤ့တ့ၤ် တပ်.လုမ်းလူင် 33 ဒလၤသ့ိုဂ်းလ့ွ/တဂၢၢင်း လံၤ့ဝ်ိခန်ပၢင် တ့ိုဂ်း ဂခန် မ့ိုဝ်ၤဝခန်းထိ 02/10/2017 ခၢဝ်းယၢမ်း 4 မ့ုင်းဝံၤးဝခန်း ခင်းပ့ိုခန်.တီၤခခေန်.သေဥ့ခန်းဝၢခန်ၤ လံၤ့ဥ့ခန်သ့ိုဂ်းမၢခန်ၤ မ်ိ်ဂ်, မၢဂ်, ခခေန်.ပၤ့။ ဥ့ခ်ၤ့တီၤ ဂခန်လံုးလၤ့ဂၢခန်, တံၢခခေန်. ဂေၤ့ ဝ်ိခန်ပ့ိုခန်.တီၤ ဂခန်သ့ိုဂ်းမၢခန်ၤ့ဒလၤသ့ိုဂ်းလ့ွ ဝ်ိခန်ပၢင်ဂခန် ခင်းလ့ိုခန်ပူခန်.မၤ့ခခေန်.ယဝ်.။

ခင်းဝၢခန်ၤ့ခၤးသၢင်းခ.ံ. မီးလင်ရ့ိုခန်းဥ့ခန်းမ့ဂ်ၤ 70။ ယူ,တၢင်း ရ့ခ်,မ့ိုင်းယ်ိခန် ဒလၤဝ်ိင်းခမ်.တူး ရ့ိမ်းဇ့ခ်, ခမ်.တူး။ သူခန်ခဝ်နှကၢပ်,တီၤဂခန်လံုးလၤ့ဂၢခန်,တံၢခခေန်.ဂေၤ့ ပေၤ့ပံ ကဝ် တေဂံဝၢခန်ၤ့ခၤးသၢင်းမ့ဂ်ၤ 40 ခၤးထီး။

ဂပ်းသ့ိုပ်,တ့ွင်ၤ့ထၢမ်

လံုးရ့ၢသ်ိင်	+66: (0) 62- 941-9600	(တံၤ၊ ကာင်းဂိတ်ၤ)
ခၢေင်းလ့ွခန်.လ်ိင်း	+66: (0) 63-838-9029	(မၢခန်ၤ၊ ကာင်းဂိတ်ၤ)
လုမ်း	+66: (0) 93-297-7754	