



ဗိုလ်ချုပ်မှူးကြီး ဦးစိန်ဝင်းထွန်း၏ လမ်းညွှန်စာတမ်းများကို အခြေခံ၍

ဝမ်းနိုးထိ 26/7/2023

သိုက်ခတ်မှုများ၊ ကျား၊ မိန်းမများနှင့် လူငယ်များ ပါဝင်သည့် အင်အားစုများကို အင်အားစုများ ပြိုကွဲစေရန်နှင့် ရှေးဦးစွာ ဖမ်းဆီးသတ်ဖြတ်ရန်

အင်အားစုများ ပြိုကွဲစေရန်နှင့် လူငယ်များ ပါဝင်သည့် အင်အားစုများကို အင်အားစုများ ပြိုကွဲစေရန်နှင့် ရှေးဦးစွာ ဖမ်းဆီးသတ်ဖြတ်ရန် အင်အားစုများ ပြိုကွဲစေရန်နှင့် လူငယ်များ ပါဝင်သည့် အင်အားစုများကို အင်အားစုများ ပြိုကွဲစေရန်နှင့် ရှေးဦးစွာ ဖမ်းဆီးသတ်ဖြတ်ရန်

ပင်လယ်ရပ်ကွက်၊ ချီခင်းခင်းဝမ်းနိုးထိ 8/7/2023 ဝမ်းနိုးထိ အင်အားစုများ ပြိုကွဲစေရန်နှင့် လူငယ်များ ပါဝင်သည့် အင်အားစုများကို အင်အားစုများ ပြိုကွဲစေရန်နှင့် ရှေးဦးစွာ ဖမ်းဆီးသတ်ဖြတ်ရန်

ဝမ်းနိုးထိ 9/7/2023 ချီခင်းခင်းဝမ်းနိုးထိ 6 မှုန်းခင်းခင်း ဝမ်းနိုးထိ သမ္မတမြန်မာနိုင်ငံတော် အစိုးရတော်မှ အင်အားစုများ ပြိုကွဲစေရန်နှင့် လူငယ်များ ပါဝင်သည့် အင်အားစုများကို အင်အားစုများ ပြိုကွဲစေရန်နှင့် ရှေးဦးစွာ ဖမ်းဆီးသတ်ဖြတ်ရန်

ဝမ်းနိုးထိ 10-11/7/2023 ပင်လယ်ရပ်ကွက်၊ ချီခင်းခင်းဝမ်းနိုးထိ အင်အားစုများ ပြိုကွဲစေရန်နှင့် လူငယ်များ ပါဝင်သည့် အင်အားစုများကို အင်အားစုများ ပြိုကွဲစေရန်နှင့် ရှေးဦးစွာ ဖမ်းဆီးသတ်ဖြတ်ရန်

ဝမ်းနိုးထိ 10/7/2023 ချီခင်းခင်းဝမ်းနိုးထိ 10 မှုန်းခင်းခင်း ဝမ်းနိုးထိ သမ္မတမြန်မာနိုင်ငံတော် အစိုးရတော်မှ အင်အားစုများ ပြိုကွဲစေရန်နှင့် လူငယ်များ ပါဝင်သည့် အင်အားစုများကို အင်အားစုများ ပြိုကွဲစေရန်နှင့် ရှေးဦးစွာ ဖမ်းဆီးသတ်ဖြတ်ရန်

သိုက်မာခ်ယိုက်မာခ်လူင်ခွဲးဝိုင်းဂူတ်.ဗာ် ဝခ်းထိ 10/7/2023

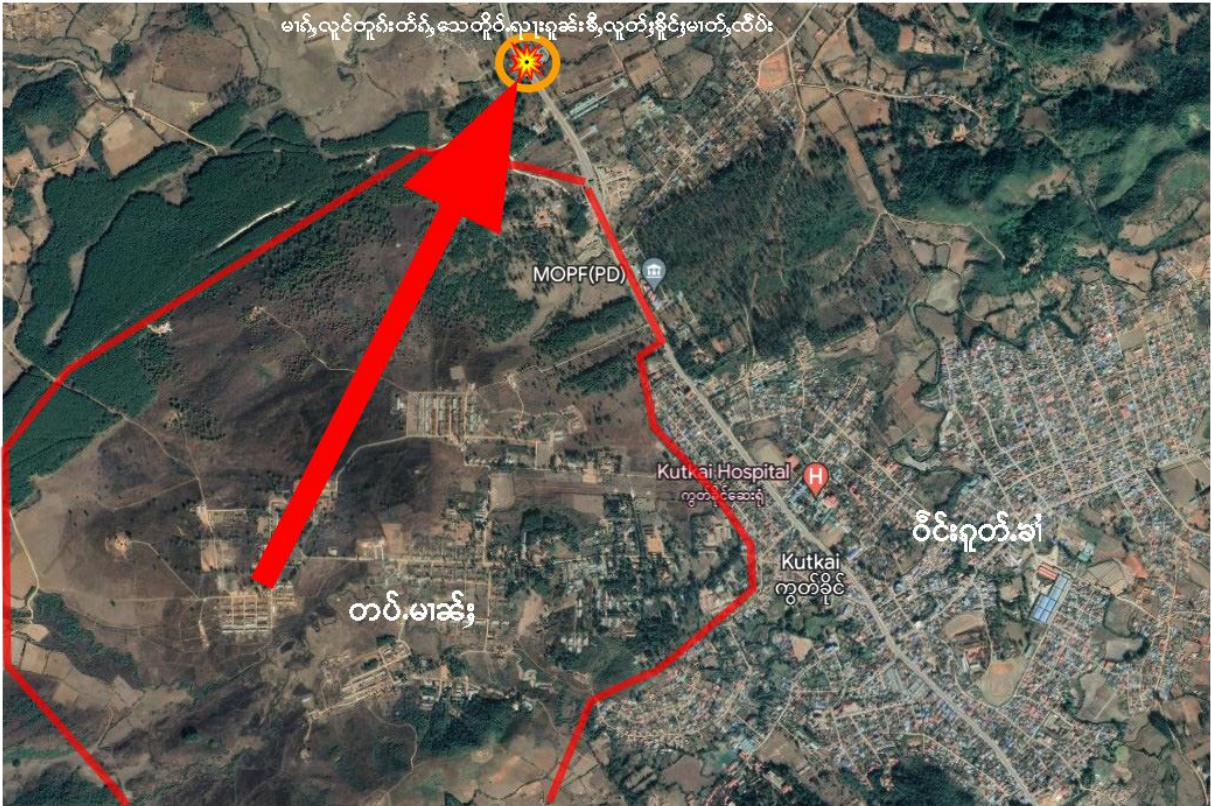

ပာင်တိုက်ယိုက်သိုပ်,ပီခ်ဂျ, တာင်းရှင်,လေးတာင်းလာခ်း ခမ်.ဗခ်းဂျ ခွဲးဝါခ်းခွပ်မုင်းလေး; ဝါခ်းဗေု
 ခာတ်;။ မိုဝ်းဝခ်း ထိ 16/7/2023 ခခ်.ဂေး; မာခ်,လူင်သိုက်မာခ်; တူဂ်းတိုက်,ခွဲး ရှင်းလိုင်. ဝုင်းခွဲး ဝါခ်း
 ခွပ်မုင်း။ မာခ်,တိုက်, ခခ်. ရှိတ်းခေင်းယိုင်းဂေး.ခိုင်;ကာယု 50 ယု,ရှိမ်းရှင်းလိုင်.ဝုင်းခခ်. တူဂ်း လုံ
 လိုမ်း တူင်သေတံာ်ဂျ,။ မာခ်,လူင်ခခ်. ရှိတ်းရှ်းဝုင်းတံာ်လွမ်းထိုင်; 5 တူပ်။

ဝခ်းထိ 18/7/2023 ပာင်တိုက်လူင်ပီခ်တီး; ရှိမ်းဝါခ်းခွပ်မုင်း။ သိုက်မာခ်;တပ်.ခမယ 88 ကခ် ပဂ်းတီး;
 လွဲးယု;ခခ်. ယိုက်မာခ်,လူင်ခပ်ခပ်;ဂျ,ခွဲးဝါခ်းခွင်းယု;လေးမာခ်;ပိုင်း။ မာခ်,လူင်ခခ်. ဂျ,တိုပ်.
 လျးရှိမ်းဂူခ်းဝါခ်းခွင်းယု;သွင်လင် လေးခွဲးမာခ်;ပိုင်းထိုင်;ခိုင်;လင်သေ ရှိတ်းရှ်းဗ်းမံ;။ ဝခ်းခခ်.
 မွဂ်;ခာ်းယမ်း 5 မုင်းဝါးဝခ်း သိုက်မာခ်;တပ်.ခလယ 123 ခမ်.ဗခ်းဂျ ယိုက်မာခ်,လူင် ခပ် ဂျ,တူဂ်း ခွဲး
 ဝါခ်း; လီးတပါခ်, ကိုင်,ခမ်.ဗခ်းဂျ လေးဝိုင်းဂူတ်.ဗာ်။ လာဂ်,မာခ်,လူင်တိုပ်.လျးတေး, ခခ်,ခခ်,
 ကာယု 47 ပီ၊ မွင်,ပရု,လိတ်. ကာယု 16 ပီ၊ မွင်,ပရု,သါခ်, ကာယု 9 ပီ လေး;ခမ,ရီ, ကာယု 21 ပီ။ မွင်,
 မွင်,ပရု,လိတ်. ဧတ.တံာ် ဗွင်းကပ် တူင်ဂျ,ရှင်းယုဂူတ်.ဗာ်။

ယမ်းလိုင် ဂူခ်းဝါခ်းခွင်းယု; ကခ်မီးလင် ရှိမ်းမွဂ်; 30 လင်လေးမာခ်;ပိုင်းကခ်မီးလင် ရှိမ်းမွဂ်; 20
 လင် ရှိမ်းရှပ်ဂူခ်းတင်းသွင်ဝါခ်း; မွဂ်; 220 ဂေး. ဂျ,ပိုင်;ရှမ်းဝံ.တီးရွင်း ဩဂျေ့ခရိ ယခ်, ခွဲးဝါခ်းခွပ်မုင်း။

သိုက်မာခ်;ကပ်တီးယု,ပဂ်းတပ်.ဝံ. ခွဲးဝါခ်း; ဂွင်းယု;။

ကွင်းတီးကန်သိုက်မာဆီးကပ်မာဂ်,လူင်ယိုဝ်းရူးဂုဆီးမိုင်း ဂူတ်.ခါလိုင်းတီးပွတ်းရှင်, ဆွဲးလိုဆ်ဂူ့လး 2023

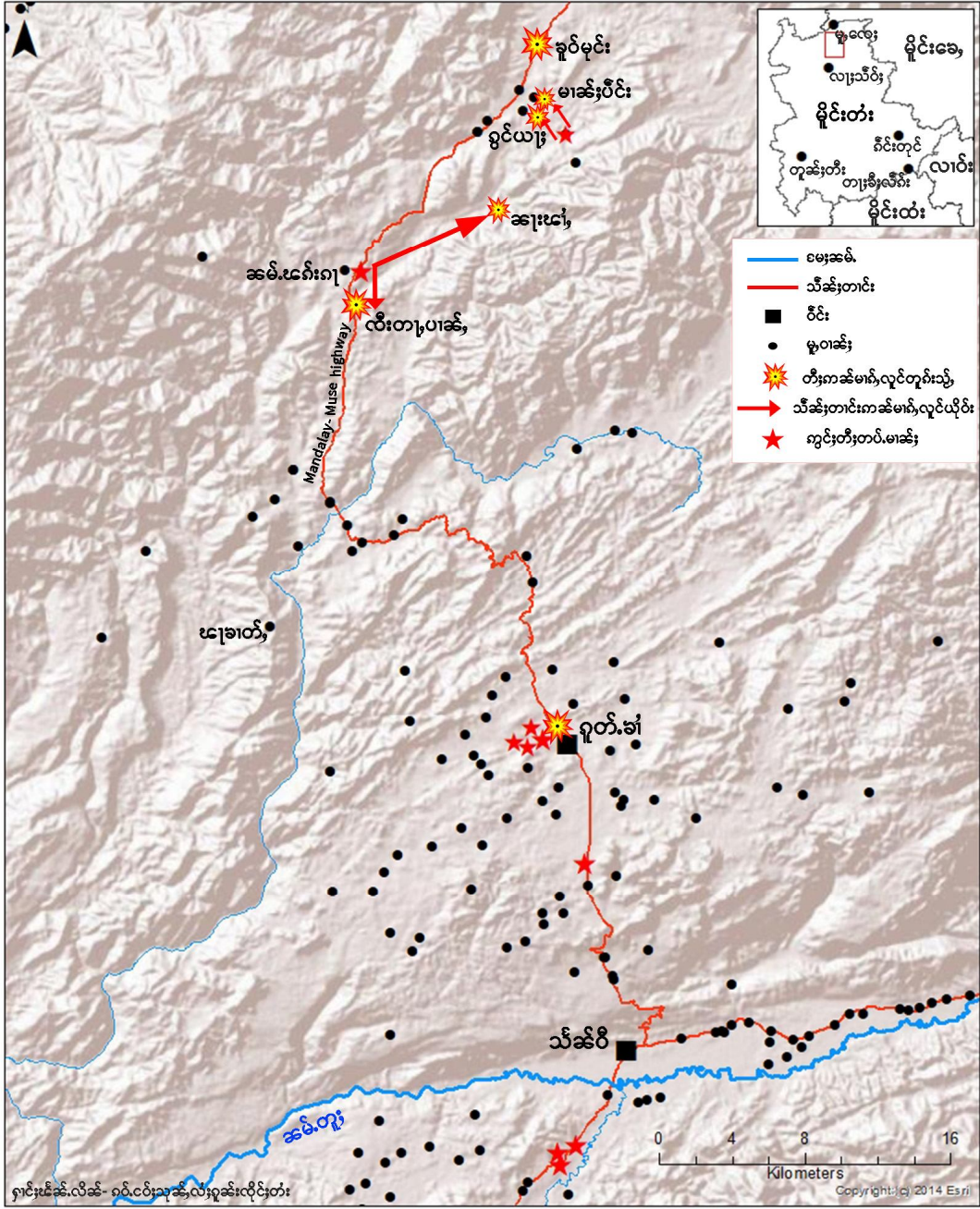

တွင်းထမ်

လားရှေ့ညိုင် +66: 94-728-6696 Signal (တံး၊ ကင်းဂိုတ်း)

ယိုင်းလိုင်းရှာခမ် +66:98118 3767 (မာဆီး)