

ဂူခင်းမိုင်းခမ်.တူးမာတ်,လိပ်းထိုင်;လံာ်ဂေၤ. ပုးလိမ်ဂူခင်းဝါခင်း;လံာ်ဂေၤ.ခိုင်;ကခင်းစီးဂူတ်းခိုင်; (သံ,ဂေၤ) သေပံး;ဗေးသိုင်းတေဂၤ,ပိုင်;ရှမ်းပံး;ဗေးတီးလုးသီဝ်;လုးသိုင်းမာခင်း;ကပ်ခွင်းယိုဝ်းမာတ်,လိပ်း. ဂူခင်း လံာ်ထိုင်;ဂေၤ.ခိုင်; ဂျး,ဗျး,လုးမာ်,ကခင်းသိုင်းမာခင်း;ဗှင်ဝံ.ရှိမ်းတပ်.ခပ်ခင်းခမ်.တူး ခခင်း.သေ လံး မာတ်,လိပ်းထိုင်;။

ခင်းခင်းတင်းယမ်းလိပ်ဂခင်း သိုင်းမာခင်း;ယင်းကပ်ခိုင်;မိခင်းတိုင်းပွဲ,မာ်,လေ; ကပ်ခွင်းလုင်မာ်,လုင်ခပ် ယိုဝ်းဂျး,တင်းလံာ်လံာ်လေ;ဝိုင်း လွမ်းသံတေ;ခမ်.မခင်း ရှိတ်းခခင်း.ယု,ယပ်.။

ဝခင်းထိ 19/1/2024 သိုင်းမာခင်း;ကပ်ခိုင်;မိခင်းတိုင်းပွဲ,မာ်,လုင်းတီးဝါခင်း;ရှူးဂျတ်း; ကခင်းမီးတင်း လိုင်, ရွင်, ဝခင်းတုဂ်းဝိုင်းဂျး;ဗေးသေ ရှိတ်းရှူးဂူခင်းဝါခင်း;လံးမာတ်,လိပ်း 3 ဂေၤ.လေ; ရှိမ်းယေး 20 လင်လုဂ်။ မိုင်းဝခင်းထိ 31/12/2023 ခခင်း.သိုင်းမာခင်း;ကပ်ခိုင်;မိခင်းတိုင်းပွဲ,မာ်,လုင်းတီးဝိုင်းမိုင်းဇေၤ. ကခင်းမီး တင်းရွင်,ဂျး;ဗေးသေ ရှိတ်းရှူးရှိမ်းယေးလုဂ် 10 လင်။ ဝခင်းခခင်း. သိုင်းပလွင်း;/တကင်း (TNLA) ပိုခင်း ဗေၤ,ဝး ရှပ်;ယိုတ်းလံးဝိုင်းမိုင်းဇေၤ.ခမ်ယပ်.။

မိုင်းဝခင်းထိ 28/12/2024 ခခင်း. သိုင်းမာခင်း;ဗလယ 23 ယု,တီးတပ်.ခပ်ကခင်းမီးတင်းလိုင်,ရွင်,ဝခင်းကွဂ်, ဝိုင်းသီ,ပေၤ.လေ;သိုင်းမာခင်း;ကခင်းမီးတပ်.တီးခုပ်သီ,ပေၤ. တင်းလါခင်းဝိုင်းခခင်း. ကပ်မာ်,လုင်မွဂ်; 10 လုဂ်;ယိုဝ်းဂျး တီးဝါခင်း;ခမ်.ရှူးခွံ. ကခင်းမီးတင်းတုဂ်းဝိုင်း ရှင်,ဂံဝိုင်းမွဂ်; 5 ဂီးလုင်းဗေးတိုင်း။ မာ်, လုင်သိုင်းမာခင်း;တုဂ်းခင်းဝါခင်း;လေ;ရှိမ်းဝတ်./ဂျင်းဝါခင်း;ခမ်.ရှူးခွံ. ကခင်းပခင်းတီးသေၤ.ရှမ်းပံး; ဗေး ဂူခင်းဝါခင်း;လိပ်းယု,ရှိမ်းရှမ်းမွဂ်; 200 ဂေၤ. လိုင်းမးခွခင်းဗှင်ဂင်ခမ်း တင်းဗေၤ,ပင်တိုင်းခင်း ဂေ; သိုင်း မာခင်း;မာခင်း;လေ;သိုင်းပလွင်း; TNLA ခင်းပိုခင်း.တီးမးခင်းလိခင်း ခင်းပိုင်းပိုင်း 2023 ခခင်း.ယပ်.။ မာ်,လုင် လိုင်းခခင်း. ယိုင်းမးတင်းဂံ 7 ဂီးလုင်းဗေးတိုင်းပံး လွမ်းသံသီခင်း;တင်းတေ;ခမ်.မခင်း ရှိတ်း ခခင်း. သေဂျး,တုဂ်းလမ်တေ;ရှိတ်းမွဂ်; 700 ဗေးတိုင်းဂုလုး။ ခင်းပိုခင်း.တီးခခင်း;ဂေၤ; ကမ်,မီးပင် တိုင်းသိုင်း သိုင်းသင် ဗှင်ခခင်း.။

မိုင်းဝခင်းထိ 10/1/2024 ခခင်း. သိုင်းမာခင်း;ကပ်ခိုင်;မိခင်းမးပွဲ,မာ်,ခိုင်ဝါခင်း;ပင်,ခိုင်လေ; ရှင်းလင်း လိမ်း ကခင်းယု,တင်းလိုင်,ရွင်,ဝခင်းကွဂ်,ဝိုင်းသီ,ပေၤ. ရှင်,ဂံဝိုင်းသီ,ပေၤ. မွဂ်; 6 ဂီးလုင်းဗေးတိုင်း သေ တိုင်း.လုးဝတ်./ဂျင်းပင်ခိုင်လုဂ်။ ဝါခင်း;ပင်,ခိုင်ခမ်. ယု,လိုင်,လါခင်း;ဝခင်းကွဂ်, တေ;ခမ်.မခင်း;ရှိတ်း ယု,ရှင်,မွဂ်; 200 ဗေးတိုင်း။ ဗှင်ခခင်း.ခင်းပိုခင်း.တီး ကမ်,မီးပင်တိုင်းသိုင်းသိုင်းသင် သိုင်းမာခင်း; တိုင်း တင်းလုယိုဝ်းလွဂ်,ရှူးသိုင်းပလွင်း; TNLA ယု,ရှူးမးတိုင်းခပ် တီးတပ်.ခမ်ယ 503 လေ; 504 ကခင်းမီးရှိမ်း ခခင်း.ယပ်.။

ခွဂ်;သေခခင်း. ဂူခင်းဝါခင်း;သွင်ဂေၤ.ယင်းလုးမာတ်,လိပ်းယွခင်း.မာ်,ဗှင်လိခင်းသိုင်းမာခင်း;ကခင်းမီးရှိမ်း တေ;ခမ်.မခင်း;ရှိတ်း ခင်းသီ,ပေၤ.။ မိုင်းဝခင်းထိ 3/1/2024 ခခင်း.ဂူခင်းဝါခင်း;ဂေၤ.ခိုင်;ဂျး,ရှူးမခင်း သေဂျး,ယိပ်,လုးမာ်,ကခင်းသိုင်းမာခင်း;ဗှင်ဝံ. တင်းတုဂ်းတင်းလုင်ကခင်းလုဂ်.တင်းတေ;တေ;မး (ယု, တင်းလိုင်,ရွင်,ဝခင်းကွဂ်, ဝိုင်းသီ,ပေၤ. ရှင်,ဂံမွဂ်; 10 ဂီးလုင်းဗေးတိုင်း) တေဂျး,လုးခုပ် တေ;တေ; ကခင်းမီးခိုင်ဗေးခမ်.တူး။ တေ;ခမ်.မခင်း မီးတင်းတုဂ်းတင်းရှင်,ဂံမွဂ်; 300 ဗေးတိုင်းသေ ယု,ရှိမ်း လမ်ပင်ဂေၤ,သင်း;ဗေၤခမ်.တူး;ကခင်းဗေ,ယု,ပးလင်ဂမ်.လွံး။ မိုင်းဝခင်းထိ 9/1/2024 ခခင်း. ဂူခင်းဝါခင်း တုင်းလင်. (ကခင်းမီးတင်းလိုင်,ရွင်,ဝိုင်းသီ,ပေၤ.) ကယု 63 ဂျး,ရှူးဝိုင်းဂေၤ ယိပ်,လုး မာ်,ဗှင်လိခင်း ကခင်းသိုင်းမာခင်း;ဗှင်ဝံ.ရှိမ်းတပ်.ခမ်ယ 23 ခပ် ကခင်းရှင်,ဂံတေ;ခမ်.မခင်း;ရှိတ်း မွဂ်; 700 ဗေးတိုင်း။

6	29.12.2023	မာခင်းလီ၊ ခမ်းတူ;	သိုင်းမာခင်း၊ ကပ်ခိုင်း; မိခင်တိုင်း ပွဲ၊မာ၊ ခင်းယမ်း 4 ဝံးဝခင်း၊ ကမ်းမီးပင်တိုင်းသင်	ယင်း 1 (ကာယု)		ဝတ်./ရွှင်း လင် 1
7	29.12.2023	ပွန်. 5၊ ပင်ရှတ်း၊ ခမ်းတူ;	ကပ်ခိုင်းမိခင်တိုင်း ပွဲ၊မာ၊ ဗွင်းခင်း ယမ်း မွှ်; 4 မှင်း ဝံးဝခင်း		လံး 2 (ကာယုမွှ်; 30)	
8	2.1.2024	ပွန်. 3, ခမ်းတူ;	ယိပ်,လှူးမာ၊ဗွင်လိခင်း ဗွင်းပံတင်းလမ် တပ်. မာခင်း; ခမယ 324		လံး 1 (ကာယုမွှ်; 25)	
9	4.1.2024	မာခင်းတီး၊ ကိုင်း၊မိုင်းယိခင်း၊ ခမ်းတူ;	လုင်းပိပ်.မာ၊ ရှုခင်း၊ လုင်း ဗွင်းတိုင်း ပံး၊ ဇေး သိုင်း ယု၊ခင်းလုင်း ပိပ်.မာ၊ ယမ်းတိုင်း; ခိုခင်း	လံး 1 (ကာယုမွှ်;40) ဗလးကွခင်းယင်း 2 (ကာယု 3 ဗလး; 12)		
10	4.1.2024	မာခင်းလာမ်၊ ခမ်းတူ;	ပံးသေ့ရှုမ်းခင်းထိုခင်း၊ သေတံယုခင်းတင်းပိခင်း လှိုတ်းသင်	လံး 1 (ကာယုမွှ်; 35)		
11	5.1.2024	မာခင်းသျှ၊ ခမ်းတူ;	သိုင်းမာခင်း၊ကပ် ခိုင်း; မိခင် တိုင်း ပွဲ၊မာ၊ ခင်း ယမ်းမွှ်; ဝံးဝခင်း 3 မှင်း၊ ခင်းပိုခင်းတီး ကမ်းမီးပင်တိုင်း သင်			ရှုခင်း 12 လင် လုဂွံ
12	10.1.2024	မာခင်းလီ၊ ခမ်းတူ;	သိုင်းမာခင်း၊ကပ် ခိုင်း; မိခင်တိုင်း ပွဲ၊မာ၊ ခင်းယမ်းမွှ်; ဝံးဝခင်း 4:30 မှင်း၊ ခင်းပိုခင်းတီး ကမ်းမီးပင်တိုင်း သင်			ရှုခင်းရှိုခင်းလင် 1 ဗလးရှိုခင်းယေး 13 လုဂွံ

ငလးဝိုင်းသီ,ပေ၊

ဗပ်.မံ	ဝခင်းထိ	ဝါခင်း/ပွဂ်.	ရှုပ်ယွံ;	ဂူခင်းမိုင်းလုတ်၊	ဂူခင်းမိုင်းမာတ်,လိပ်း	ခူဝ်းခွင်လုသုမ်း
1	28.12.2023	ဝါခင်းခမ်းရှုးခွံ့သီ,ပေ၊	သိုဂ်းမခင်းကပ်မဂ်,လုင်ယိုဝ်း 10 လုဂ်းသေတူဂ်းခင်းဝါခင်း ငလးလွမ်းရှိုမ်းရှမ်းပင် သင်းဂူခင်းပံး; ဝေးကခင် မီးဂူခင်းယု, မွဂ်; 200			သုလုးလင် 1 ငလးတိုဂ်းဝတ်./ခွင်းလုခွံ့
2	3.1.2024	လမ်ဝါခင်းတုးတေးသီ,ပေ၊	ယိပ်,လုးမဂ်,ဗှင်လိခင် ဗှင်ဂျ,ရှုး		လံး 1 (ကုယု 28)	
3	9.1.2024	ရှိုမ်းဝါခင်းတူင်.လောင်.	ယိပ်,လုးမဂ်,ဗှင်လိခင် ဗှင်ဂျ,ရှုး		လံး 1 (ကုယု 63)	
4	10.1.2024	ပင်,ခိုဝ်ငလးဂုခင်လောင်,လိဂ်းသီ,ပေ၊	သိုဂ်းမခင်းကပ်ခိုင်းမိခင် တိုဂ်းပွံ,မဂ်, ခါဝ်းယါမ်း 5 မုင်းရှုပ်ခမ်း			ဝတ်./ခွင်းပင်, ခိုဝ်လုခွံ့

သိုဂ်းမခင်းဂိုတ်,သိုဂ်းရှိုတ်းရှုးဂူခင်းမိုင်းမီးလွင်းလုသုမ်း မာတ်,လိပ်း/လုဂ် ခွင်းငလးဝိုင်းသီ,ပေ၊ လိုခင်တီးသိမ်းပိုဝ်း 19/2023 ထိုင် လိုခင် လခ်,ဆတု,ရီ, 10/2024

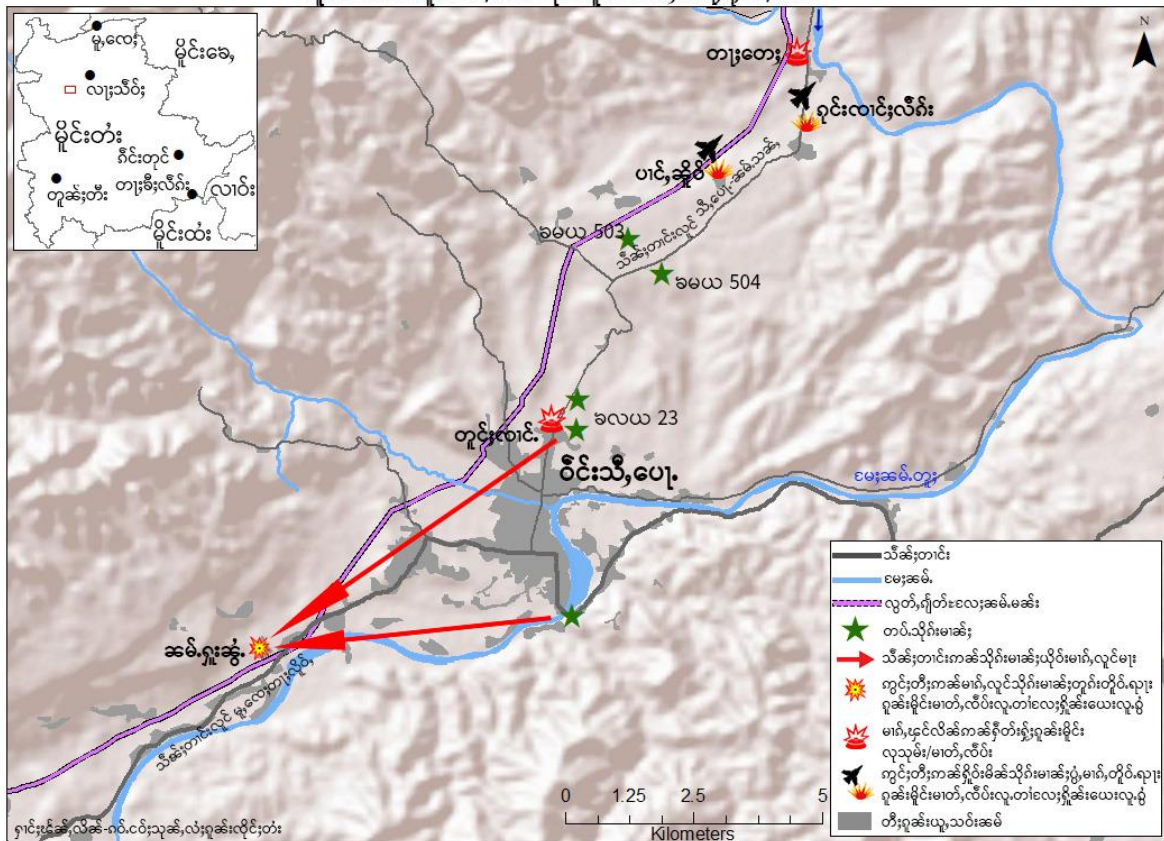

ငလးဝိုင်းခွင်ခိပ်ငလး၊ ဂျှမ်းငမး

ခပ်.မံ	ဝခင်းထိ	ဝါခင်း/ပွတ်.	ရှုင်ယွံး	ဂူခင်းမိုင်းလုတ်	ဂူခင်းမိုင်းမတ်,လိပ်း	ခွင်းခွင်လုသုမ်း
1	19.12.2023	ဝါခင်း၊ ရှုးဂျှတ်း၊ ဂျှမ်းငမး	သိုက်းမခင်း၊ ကပ်ခိုင်းမိခင် တိုက်းပွံ,မာ်, ခါဝ်းယမ်း မွတ်း 4 မူင်းဝါးဝခင်း၊ ကမ်,မီးပင်တိုက်းသင်		ယိုင်း 2 ငလးလံး 1	ရှိုခင်းငေး လုဂွံ 20 လင်
2	31.12.2023	မိုင်းငေ့၊ ဂျှမ်းငမး	သိုက်းမခင်း၊ကပ်ခိုင်းမိခင် တိုက်းပွံ,မာ်,ယမ်း 7 မူင်း ဂင်ခင်			ရှိုခင်းငေးလုဂွံ 10 လင်
3	11.1.2024	ဝါခင်းတူင်းငေ, ခွင်ခိပ်	သိုက်းမခင်းယု,တီးတပ်.ခပ် ကုမ်းမာ်,တီးငေယိုဝ်းခွင်; လုင် ဂျှူးရှူးတိုင်း ခါဝ်းယမ်း 1 မူင်းဝါးဝခင်း	ယိုင်း 1 (ကုယု မွတ်း 30) ငလး; လံး 1 (ကုယုမွတ်း 30) တင်းလုက်းကွခင်း, (ကုယုမွတ်း 4 ခွပ်,)		ရှိုခင်းငေး 5 လင် လုဂွံ

သိုက်မား၊ပိုတ်၊သိုက်ဂိုတ်းရှ်းဂုန်းမိုင်းမီးလွင်းလုသုမ်း မာတ်၊လီပ်း/လုဂ် နွေးလေးဝိုင်း ဆွင်ခိပ်လေးဂျှင်.မေး
လိုခ်တီးသိမ်းပိုတ် 19/2023 ထိုင် လိုခ် ကခ်,ဆၢ,ရီ, 10/2024

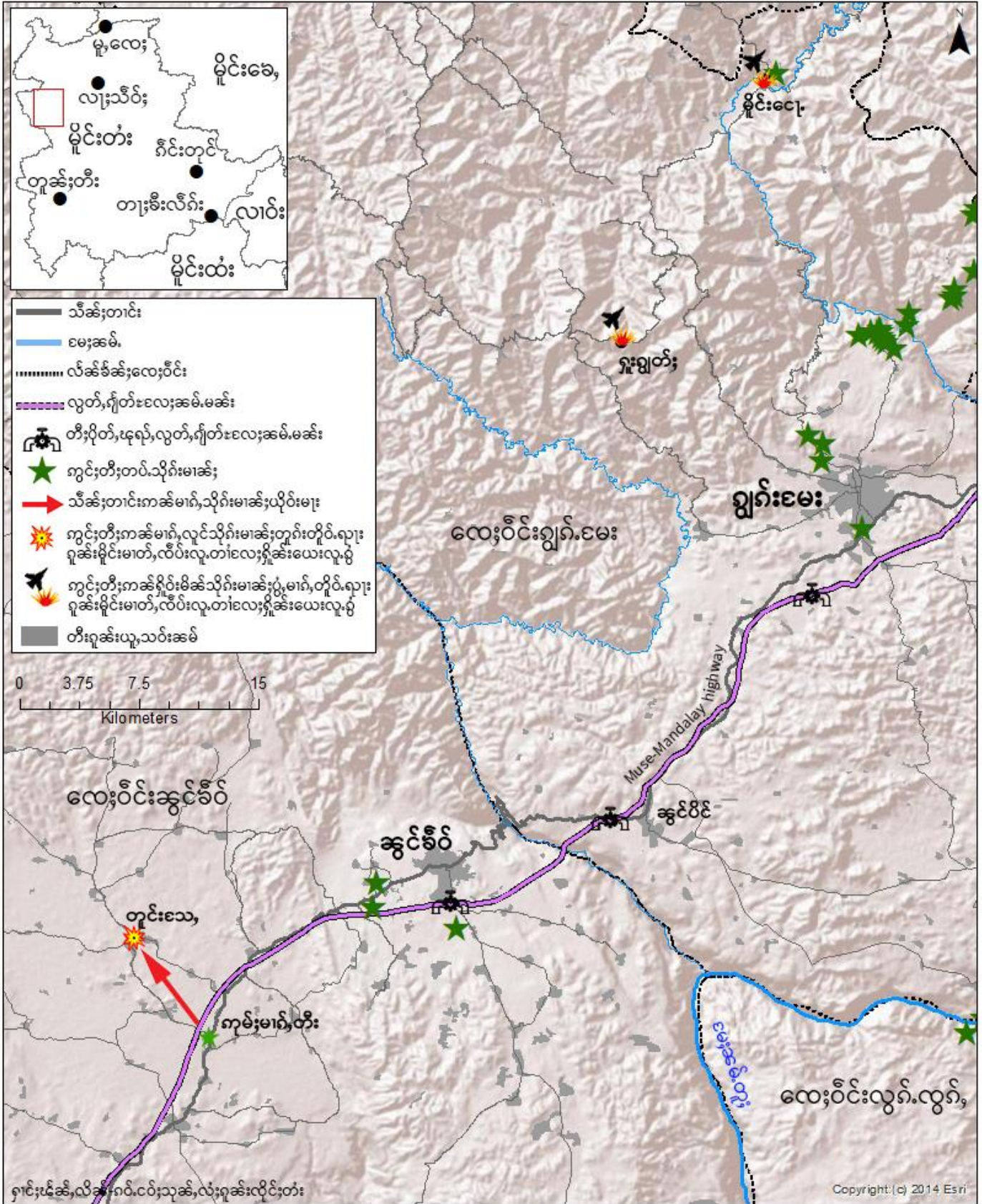

တွင်းထမ်း

လုံးရှေ့ညို 66 99 246 5673/ +66 94 728 6696 Signal (တုံး, ကင်းဂိတ်)

ယိုင်းလိင်းရှာခဲ 66 99 289 6080 Signal (မာခဲး)